



PREFEITURA MUNICIPAL DE AFUÁ
C.N.P.J. N° 05.119.854/001-05
SECRETARIA MUNICIPAL DE INFRAESTRUTURA - SEMINF
DEPARTAMENTO TÉCNICO - DT



RELATÓRIO FOTOGRÁFICO DO ESTADO ATUAL DA PASSARELA EM MADEIRA DA COMUNIDADE SÃO JOÃO, RIO LAGUINHO, REGIONAL PAGÃOS, ZONA RURAL - AFUÁ/PA

OUTUBRO/2023
AFUÁ-PARÁ

1

Av. Mariano Candido de Almeida, nº 160 – Centro – CEP : 68890-000 Fone: (0xx96) 689-1112; Afuá – Pará - Brasil
E-mail: smg@prefeituradeafua



**RELATÓRIO FOTOGRÁFICO DO ESTADO ATUAL DA PASSARELA EM
MADEIRA DA COMUNIDADE SÃO JOÃO, RIO LAGUINHO, REGIONAL PAGÃOS,
ZONA RURAL - AFUÁ/PA**



Imagem 01- Vista do trecho 2 da passarela.



Imagem 02- Vista do trecho 1 da passarela.



Imagem 03- Vista do trecho 1 da passarela.



Imagem 04- Vista do trecho 3 da passarela.



Imagem 05- Vista do trecho 4 da passarela.



Imagem 06- Detalhe do piso deteriorado.



Imagem 07- Vista do trecho 5 da passarela.

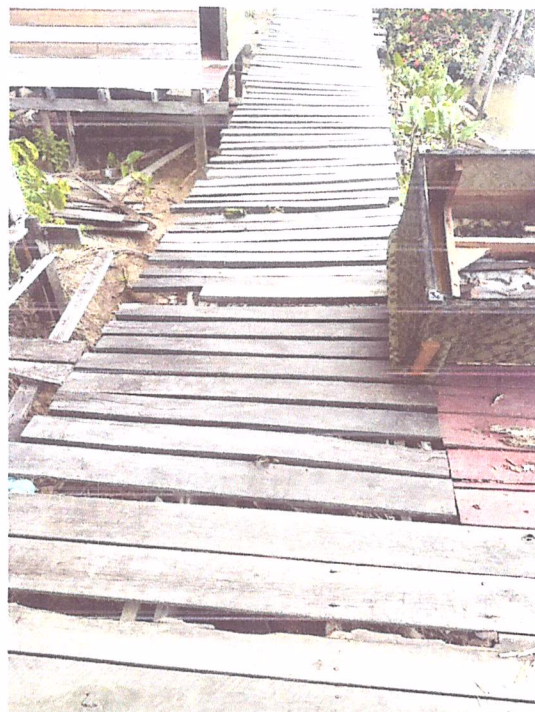

Imagem 08- Detalhe do piso deteriorado.



Imagem 09- Vista do trecho 3 da passarela



Imagem 10- Vista do trecho 3 da passarela.



PREFEITURA MUNICIPAL DE AFUÁ
C.N.P.J. N° 05.119.854/001-05
SECRETARIA MUNICIPAL DE INFRAESTRUTURA - SEMINF
DEPARTAMENTO TÉCNICO – DT



CONCLUSÃO

Constatou-se in loco e pode-se ser observada nas imagens. A situação atual da passarela em madeira da comunidade São João, se encontra em processo de deterioração geral do assoalho. A reconstrução se faz necessária o quanto antes, onde, favorece a melhor locomoção dos moradores dentro da comunidade. Por tanto, é recomendado a reconstrução geral da passarela.

Afuá, 23 de outubro de 2023.

FRANCISCO DA CONCEIÇÃO GOMES PANTOJA
Secretário Municipal de Infraestrutura

MOISÉS MACHADO COHEN NETO
Arquiteto e Urbanista - SEMINF
CAU N° A261277-1